洛友会(同窓会)の歌

作詞・作曲 松田長三郎
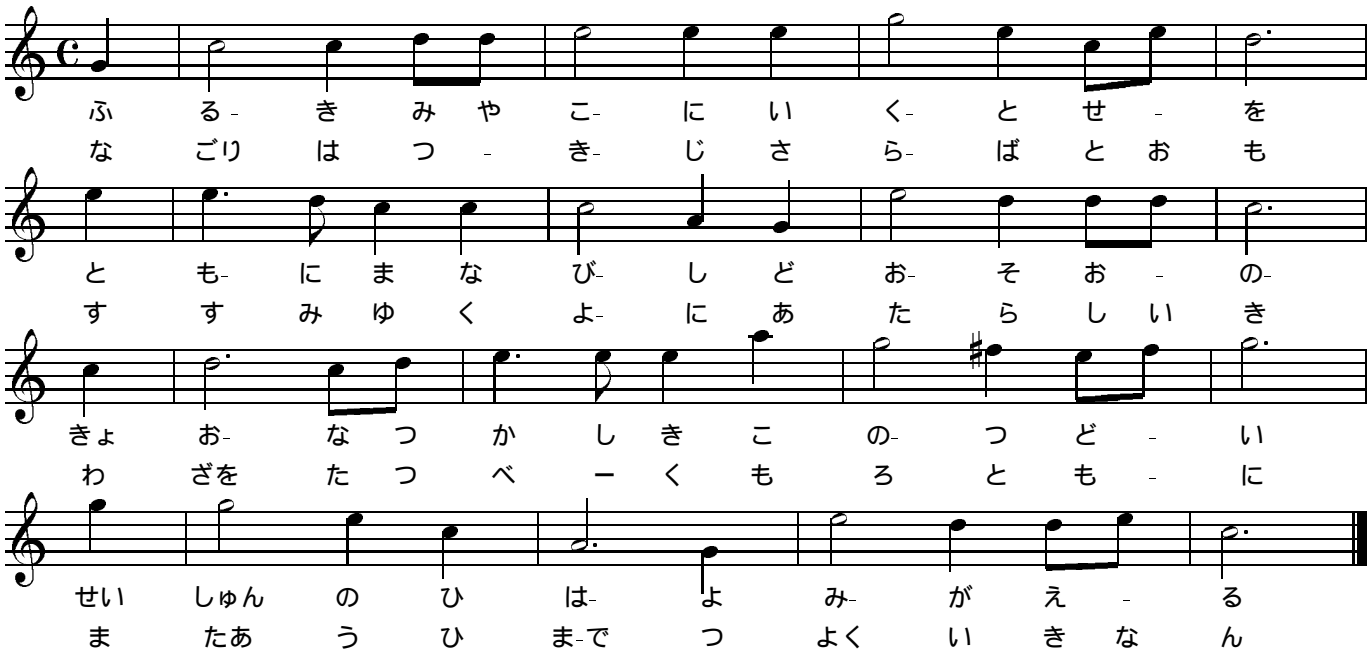
1. 古き都に幾歳(いくとせ)を　ともに学びし同窓の
   今日なつかしきこの集い　青春の日はよみがえる

2. 心はずみて学び舎(や)の　門(かど)をくぐりし若き日の
   夢多かりし明暮(あけくれ)は　希望に燃ゆる日となりき

3. 世に出でしより年を経ぬ　思いはめぐるおりふしに
   まぶたに浮かぶ師や友の　姿も聲もなつかしや

4. 名残(なごり)はつきじさらば友　進み行く世に新しき
   技術(わざ)を樹(た)つべきもろともに　また會う日まで強く生きなん

©2002 洛友会

Ver. 1.0 / 2002.1.10 / MusiXTEX/ MK